

Cours & marchés

Bovins

Gros bovins vifs (prix moyen en kg carcasse)		Les marchés en Sud-Est Centre			
Marchés	cat.	Laissac 05/10/2021	Bourg-en-Bresse 05/10/2021	St-Christophe-en B. 22/09/2021	National 27/09 au 03/10/2021
Vaches viande (V)	U	4,25 € ↗	-	-	4,86 € ↗
	R	3,80 € ↘	3,95 € ↗	4,35 € ↗	4,23 € ↗
	O	3,25 € ↗	3,40 € ↗	4,20 € ↗	3,75 € ↗
Vaches mixte (M)	R	3,40 € ↗	-	-	(R-) 3,63 € ↗
	O	3,25 € ↗	3,30 € ↗	-	(O+) 3,60 € ↗
Vaches lait (L)	O	3,05 € ↗	-	-	(O=) 3,38 € ↗
	P	2,90 € ↗	2,85 € ↗	-	(P+) 3,34 € ↗
Génisses VML	U	-	4,45 € ↗	4,72 € ↘	4,77 € ↘
	R	3,50 € ↗	3,95 € ↗	4,30 € ↘	4,29 € ↗
	O	3,20 € ↗	3,15 € ↗	-	3,62 € ↗
Taureaux VML	URO	2,95 € ↗	2,75 € ↗	3,28 € ↗	(U=) 3,32 € ↗

VML : viande, mixte, lait

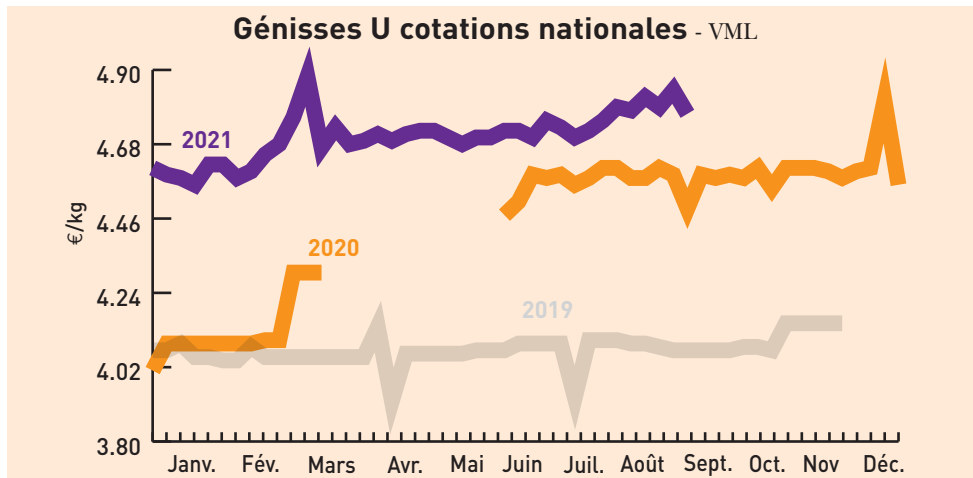

Marché de Moulin-Engilbert du 28/09/2021		Marché de Sancoins du 29/09/2021		
(prix moyen en kg carcasse)				
Génisses	U	R	U	R
24 à 36 mois	2,33 €	2,12 €	-	-
Vaches charolaises				
- 5 ans	2,25 €	2,04 €	-	-
5 à 10 ans	2,16 €	1,95 €	2,27 €	2,03 €
+ 10 ans	2,16 €	1,97 €	2,20 €	1,96 €

Broutards (6 à 12 mois, prix au kg vif)		Marché de Bourg-en-Bresse du 05/10/2021	
	U	R	
Charolais			
Mâles légers de 250-300 kg	2,70 €	2,50 €	
Mâles légers de 300-350 kg	2,65 €	2,40 €	
Mâles légers de 350-400 kg	2,65 €	2,45 €	
Femelles légères de 250-300 kg	2,85 €	2,55 €	
Femelles légères de 300-350 kg	2,75 €	2,50 €	
Femelles légères de 350-400 kg	2,65 €	2,40 €	
Croisés charolais			
Mâles légers de 250-300 kg	2,65 €	2,30 €	
Mâles légers de 300-350 kg	2,55 €	2,20 €	
Mâles légers de 350-400 kg	2,55 €	2,20 €	
Femelles légères de 250-300 kg	2,75 €	2,00 €	
Femelles légères de 300-350 kg	2,65 €	2,00 €	
Femelles légères de 350-400 kg			

Tendance : Cours stables

Broutards charolais (6 à 12 mois, au kg vif)		Marché de St Christophe-en-Brionnais du 22/09/2021	
	U (mini-maxi)	R (mini-maxi)	
Mâles légers			
250-300 kg	2,60-2,83 €	2,59-2,59 €	
300-350 kg	2,60-2,77 €	2,38-2,59 €	
350-400 kg	2,55-2,68 €	2,45-2,54 €	
Femelles légères			
250-300 kg	-	-	
300-350 kg	2,62-2,83 €	2,53-2,61 €	
350-400 kg	-	-	

Tendance :

Broutards charolais (6 à 12 mois, au kg vif)		Marché de Moulin-Engilbert du 28/09/2021	
	U (mini-maxi)	R (mini-maxi)	
Mâles			
250-300 kg	2,92-3,00 €	-	
300-350 kg	2,76-2,81 €	2,68-2,72 €	
350-400 kg	2,60-2,75 €	2,55-2,66 €	
400-450 kg	2,57-2,67 €	2,47-2,58 €	

Tendance :

Bovins destinés à l'engraissement (prix au kg vif départ exploit.)		Dijon 27/09 au 03/10/2021	
	E	U	R
Mâles 6-12 mois			
300 kg	-	-	-
350 kg	-	2,68 €	-
400 kg	-	2,62 €	-
Mâles 12-24 mois			
450 kg	-	2,52 €	-
Femelles 6-12 mois			
270 kg	-	2,67 €	-
Femelles 12-24 mois			
400 kg	-	2,60 €	-

Tendance : Une bonne demande confirme la hausse des dernières semaines..

Gros bovins morts entrée abattoir (en euros/kg net, frais de transport inclus)		Cotations du Bassin Centre-Est du 27/09 au 03/10/2021						
	E	U=	R=	R-	O+	O=	P+	
Jeunes bovins 12 à 24 mois								
Viande hors BI/Parth	-	4,22 €	3,99 €	-	-	-	-	
Races mixte	-	-	3,57 €	3,57 €	3,56 €	-	-	
Races lait	-	-	-	-	-	-	-	
Bœufs								
Races à viande	-	-	-	-	3,56 €	-	-	
Races mixte	-	-	-	-	-	-	-	
Races lait	-	-	-	-	-	-	-	
Vaches								
Viande hors BI/Parth - 10 ans +350 kg	4,66 €	4,36 €	4,30 €	3,96 €	-	-	-	
Charolaise - 10 ans +350 kg	4,64 €	4,34 €	4,29 €	-	-	-	-	
Limousine - 10 ans +350 kg	-	4,49 €	4,40 €	-	-	-	-	
Races mixte	-	-	-	3,57 €	3,54 €	-	-	
Races lait	-	-	-	-	3,40 €	3,33 €	3,28 €	
Génisses								
Viande mixte lait	-	-	-	-	-	-	-	
Viande +350 kg	4,81 €	4,59 €	4,44 €	4,29 €	-	-	-	

Tendance : Commerce calme, très peu de sorties en JB et vaches viandes soutiennent les prix.

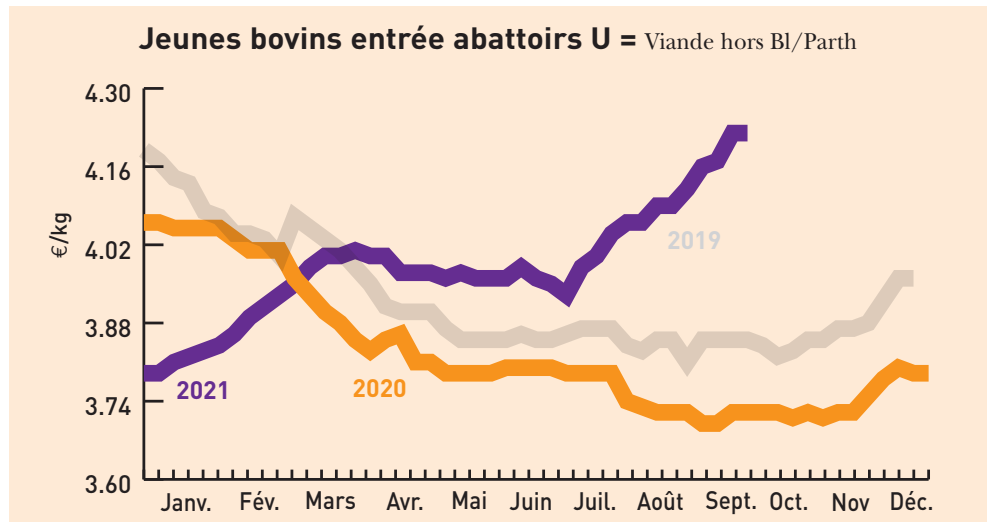

Gros bovins morts entrée abattoir (en euros/kg net, frais de transport inclus)		Cotations du Bassin Grand Sud du 27/09 au 03/10/2021						
	U+	U=	R+	R=	O+	O=	P+	P=
Jeunes bovins 12 à 24 mois								
Viande hors BI/Parth	4,19 €	4,18 €	4,18 €	-	-	-	-	-
Vaches								
Viande hors BI/Parth - 10 ans +350 kg	-	4,91 €	4,50 €	4,40 €	-	-	-	-
Charolaise - 10 ans +350 kg	-	-	4,29 €	4,27 €	-	-	-	-
Races mixte	-	-	-	-	-	3,60 €	-	-
Races lait	-	-	-	-	-	-	3,35 €	3,29 €
Génisses								
Viande + 350 kg	4,92 €	4,73 €	4,60 €	4,32 €	-	-	-	-

Tendance : Application d'un réseau.

Indicateurs de marché : semaine 38 du 20/09 au 24/09/2021

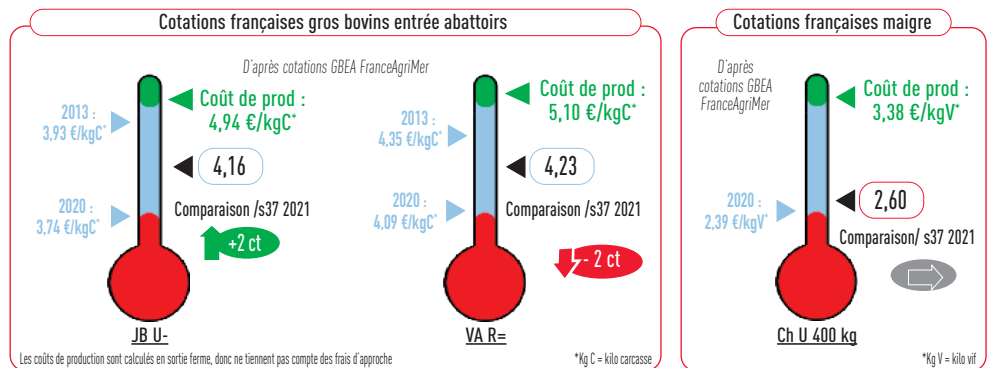
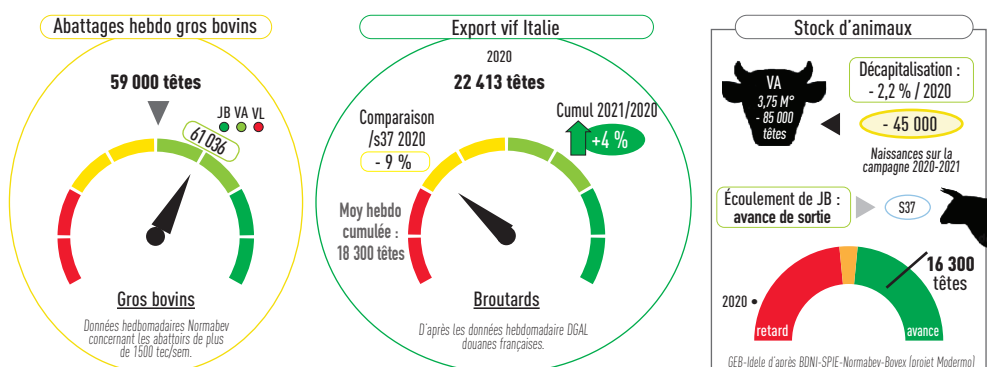

Cours & marchés

Veaux

Veaux de boucherie (kg net entrée abattoir) Cotations nationale FranceAgriMer du 27/09 au 03/10/2021				
Cat.	Blanc	Rose clair	Rose	Rouge
E	-	8,76 €	-	-
U	-	7,57 €	5,70 €	-
R	-	6,49 €	4,83 €	-
O	-	5,91 €	4,03 €	3,55 €

Veaux rose clair O - Cotations FranceAgriMer

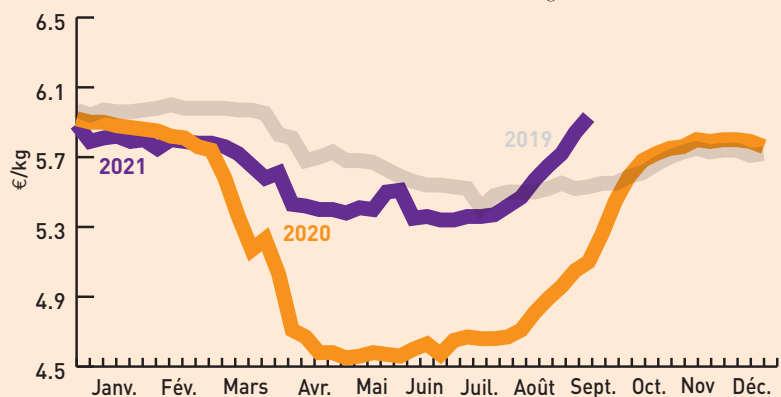

Jeunes veaux (prix min-maxi en euros) Marchés régionaux du 04 au 05/10/2021				
	Mâles croisement	Femelles croisement	Mâles Montbéliard	Laitiers mâles croisé laitier
St Laurent de Chamousset (veau de 10 j à 4 sem) Supérieure/Elevage (min-max)			190-260 €	440-535 €
Saint Étienne (veau 45-50 kg - Mixte)	140-260 €	90-180 €	50-100 €	10-30 €
Saint Étienne (veau 50-60 kg - Mixte)	290-390 €	180-260 €	50-65 kg 100-180 €	30-50 €
Saint Étienne (Supérieur élevage)	410-510 €	280-260 €	200-250 €	50-90 €
Bourg-en-Bresse (veau 45-50 kg - engrais)	110-200 €	90-140 €	50-100 €	10-20 €

Caprins

Chevreau vif (prix «départ élevage» hors taxe exprimé en euro/kg vif) Cotations FranceAgriMer du 27/09 au 03/10/2021

Poids	Prix moyen	Variation	
		Valeurs	%
8 à 11 kg	3,07	0,00	0,00

Reconduction de la cotation, quantité en légère hausse.

Ovins

[prix entrée abattoir - HT exprimé en euros/kg de carcasse (5 ^e quartier inclus) Cotations FranceAgriMer du 27/09 au 03/10/2021				
Cat.	Poids	U	R	O
Couvert	13 - 16 kg	-	8,02 €	7,58 €
Couvert	16 - 19 kg	-	7,87 €	7,29 €
Gras	13 - 16 kg	-	-	-
Gras	16 - 19 kg	-	-	-

Prix moyens pondéré (entrée abattoir HT exprimé en euros/kg de carcasse (5 ^e quartier inclus) Cotations FranceAgriMer du 27/09 au 03/10/2021	
Prix moyen pondéré des agneaux	Moyenne agneaux Rungis
7,44 € (+ 0,07)	7,66 (-0,06)

Prix moyen pondéré des agneaux

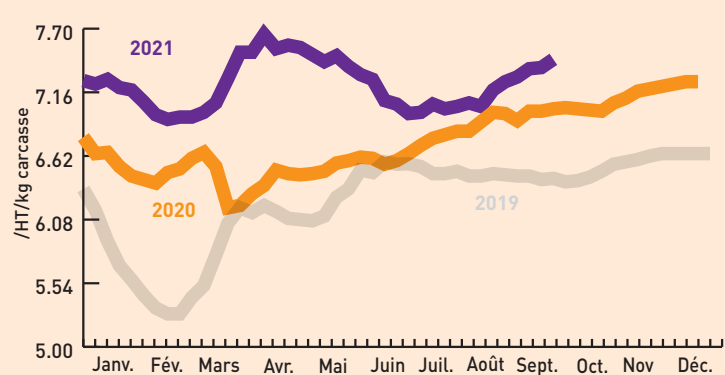

Porcins

Porcs charcutiers cadran de Plérin (5 022 porcs présentés) Cotations du lundi 4 octobre 2021

Prix moyen (sur une base de 56 TMP) : 1,249 €

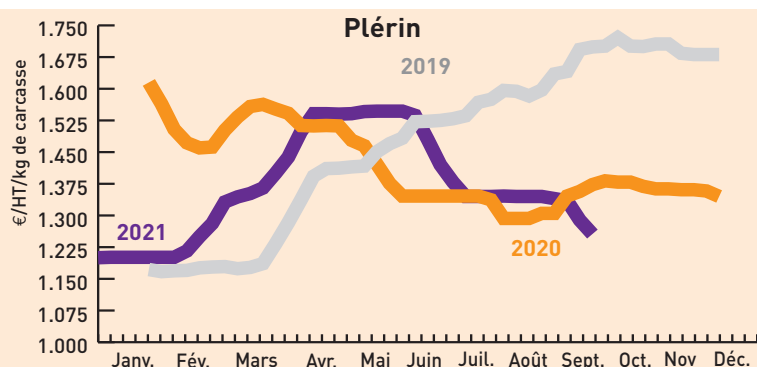

Porcs abattus en Rhône-Alpes Cotations FranceAgriMer du 24/09 au 30/09/2021 1,57 € /carcasse euros

Fruits et légumes

unité : le kg* (* unité utilisée sauf mention contraire)	Cotations du 05/10/2021		
	Lyon	Avignon-Cavaillon 30/09/2021	Rungis 05/10/2021
Ail violet sec France cat I 60-80 mm	5,20 €	5,10 €	5,50 €
Artichaut Cardinal France cat.I colis de 15	2,85 €	-	-
Artichaut Castel France cat.I colis de 15	2,80 €	(les 24) 2,90 €	3,10 €
Aubergine longue violette France cat.I	1,75 €	1,55 €	-
Bette France (plateau)	1,50 €	1,85 €	-
Carotte France avec fane cat I (la botte)	0,95 €	1,30 € (sans fane)	1,25 €
Carotte France cat I colis 12 kg	0,80 €	1,00 €	0,70 €
Céleri branche blanc France coupé cat I	1,75 €	-	-
Céleri branche vert France coupé cat I	1,10 €	1,45 €	1,10 €
Céleri rave France	1,10 €	1,45 €	1,10 €
Chicorée frisée France cat I colis de 10 (la pièce)	1,65 €	1,65 € (8 pièces)	13,50 €
Chou blanc France	0,80 €	-	0,70 €
Chou fleur couronnée cat I gros (les 6 pièces)	7,20 €	11,60 €	7,50 €
Concombre France cat 400-500 g colis de 12 (la pièce)	0,75 €	(les 12) 9,05 €	-
Courge Buttermut France cat I	0,90 €	0,95 €	0,90 €
Courge Potimarron France	1,00 €	1,20 €	1,00 €
Courgette verte France cat I 14-21 cm plateau	0,90 €	1,05 €	0,80 €
Endive France extra colis 5 kg	1,50 €	1,60 €	1,50 €
Épinard France cat.I	2,00 €	(feuille) 2,20 €	1,60 €
Haricot vert France ramassé machine cat I fin	1,50 €	5,00 €	1,20 €
Laitue feuille de chêne blonde France cat I colis de 12 (la pièce)	0,48 €	0,75 € (les 12 p)	6,50 €
Laitue feuille de chêne rouge France cat I colis de 12 (la pièce)	0,50 €	0,75 € (les 12 p)	6,50 €
Laitue pommée France cat I colis de 12 (la pièce)	0,50 €	0,75 € (les 12 p)	6,50 €
Marron France G1 (45-65/kg) sac 5 kg	5,00 €	6,50 €	6,00 €
Navet long-blanc France	1,30 €	1,60 €	-
Navet rond violet France	1,50 €	2,10 €	1,60 €
Noix Lara fraîche cat 34 mm plateau	3,40 €	3,80 €	-
Noix Lara fraîche cat 36 mm plateau	3,60 €	- (36 mm)	3,50 €
Poireau France cat.II 20-40 mm colis 10 kg	1,05 €	1,30 €	1,10 €
Poire Williams France cat II 70-75 mm caisse	2,40 €	-2,65 €	2,50 €
Poire Williams France cat II 75-80 mm caisse	2,60 €	-	-
Pomme de terre ferme Agata France lavée cat I 50-75 mm sac 10 kg	0,50 €	0,80 €	-
Pomme de terre ferme Charlotte France cat I carton 12 kg	1,00 €	-	0,90 €
Pomme de terre chair chérie France cat I carton 12,5 kg	1,10 €	1,33 €	0,90 €
Pomme Gala France cat I 170/220 plateau 2 rg	1,30 €	(201/270g) 2,00 €	(201/270g) 1,70 €
Pomme Golden France cat I 201/270 g plateau 1 rg	1,50 €	1,95 €	1,50 €
Pomme Granny smith France cat I 136/200 g caisse vrac	1,20 €	-	1,60 €
Pomme Granny smith France cat I 170/220 g plateau 1 rg	1,35 €	2,00 €	-
Pomme Reinette grise du Canada France cat I 136/200 g caisse vrac	1,35 €	-	-
Pomme Reinette grise du Canada France cat I 201/270 g plat 1 rg	2,00 €	2,25 €	2,00 €
Potiron Muscade France	0,75 €	-	0,70 €
Radis noir France (la pièce)	0,90 €	-	-
Raisin Chasselas France cat.I plateau	2,60 €	-	2,60 €
Raisin Muscat Hambourg France cat.I plateau	2,70 €	3,55 €	2,80 €
Tomate allongée cœur France cat I 82-102 mm	1,80 €	-	1,50 €
Tomate ronde France cat.I 67-82 mm	1,20 €	1,75 €	-
Tomate ronde France grappe extra colis 10 kg	1,20 €	1,75 €	0,95 €
Tomate ronde zébrée France cat II	2,80 €	2,80 €	-

Vins des Côtes du Rhône

Enregistrement des transactions vrac Cumuls du 24/09 au 30/09/2021

AOC	Mill.	Volume (Hl)	Prix moyen	Prix moyen millésime cumulé	Volume campagne tout millésime
Côtes-du-rhône régional	-	5 859			36 250
Rouge millésime	2020	2 245	130,8 €	142,6 €	
Rouge conventionnel	2020	2 245	130,8 €	136,5 €	
Blanc millésime	2020	712	157,3 €	158,5 €	
Blanc conventionnel	2020	712	157,3 €	155,2 €	
Côtes du Rhône villages	-	2 547			9 135
Côtes du Rhône villages avec NG	-	584			2 665
Côtes du Rhône villages sans NG	-	1 963			6 470
Rouge conventionnel	2020	1 663	ns*	168,2 €	
Gigondas		9			4 093
Millésime	Vieux	9			
Ventoux		213			4 107

Vins du Beaujolais

Ventes en vrac au négoce Période arrêtée au 24 septembre 2021

Appellation	Millésime	Cumul (ens. du millésime)		Évolution (comp. même période camp. précéd.)	
		Volume hl	Cours €/hl	Volume hl	Cours €/hl
Brouilly	2020	37 282	244,29	24%	-1%
Chénas	2020	4 101	253,77	48%	9%
Chiroubles	2020	4 320	242,32	24%	6%
Cote de Brouilly	2020	7 798	254,61	67%	3%
Fleurie	2020	22 770	284,19	24%	-1%
Juliénas	2020	17 346	259,23	47%	3%
Morgon	2020	32 218	301,31	18%	-1%
Moulin à Vent	2020	13 680	351,52	69%	-4%
Régnié	2020	9 280	228,12	56%	7%
Saint-Amour	2020	9 509	344,47	30%	1%
Villages Rouges nouveaux	2020	41 431	196,67	-22%	-4%
Villages Rouges	2020	74 235	175,63	45%	-2%
Beaujolais Rouges nouveaux	2020	61 398	195,56	-9%	-4%
Beaujolais Rouges	2020	58 852	155,58	298%	-9%