

Cours & marchés

Bovins

Gros bovins vifs (prix moyen en kg carcasse)		Les marchés en Sud-Est Centre			
Marchés	cat.	Laissac 28/09/2021	Bourg-en-Bresse 28/09/2021	St-Christophe-en B. 22/09/2021	National 20/09 au 26/09/2021
Vaches viande (V)	U	4,25 € →	-	-	4,84 € ↗
	R	3,90 € →	3,95 € →	4,35 € →	4,23 € ↘
	O	3,25 € →	3,40 € →	4,20 € →	3,74 € ↘
Vaches mixte (M)	R	3,40 € →	-	-	(R-) 3,62 € ↘
	O	3,25 € →	3,30 € →	-	(O-) 3,60 € ↘
Vaches lait (L)	O	3,05 € →	-	-	(O=) 3,38 € →
	P	2,90 € →	2,85 € →	-	(P+) 3,34 € →
Génisses VML	U	-	4,45 € →	4,72 € ↘	4,84 € ↗
	R	3,50 € →	3,95 € →	4,30 € ↘	4,28 € ↘
	O	3,20 € →	3,15 € →	-	3,62 € →
Taureaux VML	URO	2,95 € →	2,75 € →	3,28 € ↗	(U=) 3,32 € ↘

VML : viande, mixte, lait

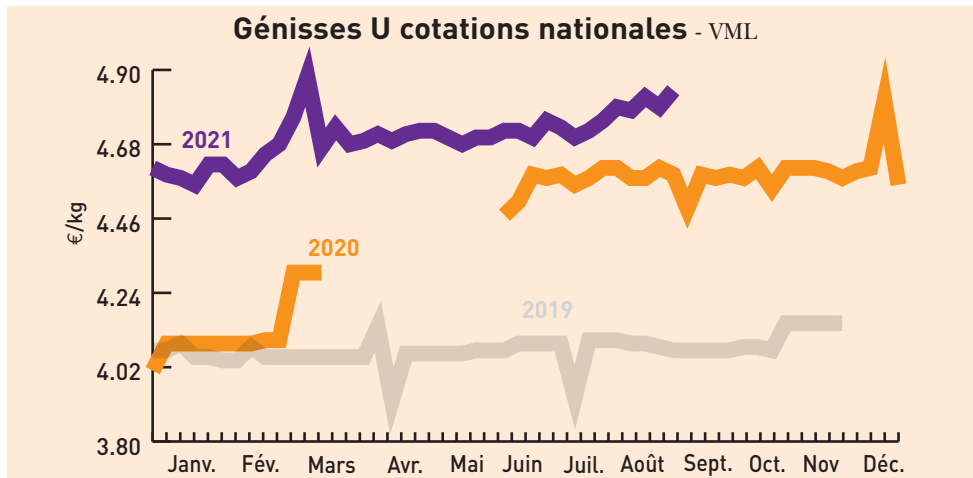

Marché de Moulin-Engilbert du 21/09/2021		Marché de Sancoins du 22/09/2021		
(prix moyen en kg carcasse)				
Génisses	U	R	U	R
24 à 36 mois	2,33 €	2,12 €	-	-
Vaches charolaises				
- 5 ans	2,27 €	2,05 €	2,26 €	-
5 à 10 ans	2,16 €	1,97 €	2,21 €	-
+ 10 ans	2,04 €	-	2,08 €	-

Broutards (6 à 12 mois, prix au kg vif)		Marché de Bourg-en-Bresse du 28/09/2021	
	U	R	
Charolais			
Mâles légers de 250-300 kg	2,70 €	2,50 €	
Mâles légers de 300-350 kg	2,65 €	2,40 €	
Mâles légers de 350-400 kg	2,65 €	2,45 €	
Femelles légères de 250-300 kg	2,85 €	2,55 €	
Femelles légères de 300-350 kg	2,75 €	2,50 €	
Femelles légères de 350-400 kg	2,65 €	2,40 €	
Croisés charolais			
Mâles légers de 250-300 kg	2,65 €	2,30 €	
Mâles légers de 300-350 kg	2,55 €	2,20 €	
Mâles légers de 350-400 kg	2,55 €	2,20 €	
Femelles légères de 250-300 kg	2,75 €	2,00 €	
Femelles légères de 300-350 kg	2,65 €	2,00 €	
Femelles légères de 350-400 kg			
Tendance : Cours stables			

Broutards charolais (6 à 12 mois, au kg vif)		Marché de St Christophe-en-Brionnais du 22/09/2021	
	U (mini-maxi)	R (mini-maxi)	
Mâles légers			
250-300 kg	2,60-2,83 €	2,59-2,59 €	
300-350 kg	2,60-2,77 €	2,38-2,59 €	
350-400 kg	2,55-2,68 €	2,45-2,54 €	
Femelles légères			
250-300 kg	-	-	
300-350 kg	2,62-2,83 €	2,53-2,61 €	
350-400 kg	-	-	
Tendance :			

Broutards charolais (6 à 12 mois, au kg vif)		Marché de Moulin-Engilbert du 21/09/2021	
	U (mini-maxi)	R (mini-maxi)	
Mâles			
250-300 kg			
300-350 kg	2,67-2,88 €	-	
350-400 kg	2,59-2,78 €	2,45-2,64 €	
400-450 kg	2,47-2,77 €	2,52-2,69 €	
Tendance : L'offre s'équilibre bien avec les besoins : les besoins s'étoffent avec de la qualité attirant ainsi davantage d'acheteurs.			

Bovins destinés à l'engraissement (prix au kg vif départ exploit.)		Dijon 20/09 au 26/09/2021		
		E	U	R
Mâles 6-12 mois				
300 kg		-	-	-
350 kg		-	2,66 €	-
400 kg		-	2,60 €	-
Mâles 12-24 mois				
450 kg		-	2,51 €	-
Femelles 6-12 mois				
270 kg		-	2,66 €	-
Femelles 12-24 mois				
400 kg			2,59 €	-
Tendance : Quorum non atteint, cours reconduits.				

Gros bovins morts entrée abattoir (en euros/kg net, frais de transport inclus)		Cotations du Bassin Centre-Est du 20/09 au 26/09/2021						
		E	U=	R=	R-	O+	O=	P+
Jeunes bovins 12 à 24 mois								
Viande hors BI/Parth		-	4,22 €	3,95 €	-	-	-	-
Races mixte		-	-	3,57 €	3,57 €	3,54 €	-	-
Races lait		-	-	-	-	-	-	-
Bœufs								
Races à viande		-	-	-	-	-	-	-
Races mixte		-	-	-	-	-	-	-
Races lait		-	-	-	-	-	-	-
Vaches								
Viande hors BI/Parth - 10 ans +350 kg		4,46 €	4,35 €	4,31 €	3,96 €	-	-	-
Charolaise - 10 ans +350 kg		4,46 €	4,33 €	4,23 €	-	-	-	-
Limousine - 10 ans +350 kg		-	4,49 €	4,40 €	-	-	-	-
Races mixte		-	-	-	3,59 €	3,57 €	-	-
Races lait		-	-	-	-	3,40 €	3,32 €	3,27 €
Génisses								
Viande mixte lait		-	-	-	-	-	-	-
Viande +350 kg		4,94 €	4,59 €	4,42 €	4,29 €	-	-	-

Tendance : Quorum non atteint, application des prix du réseau.

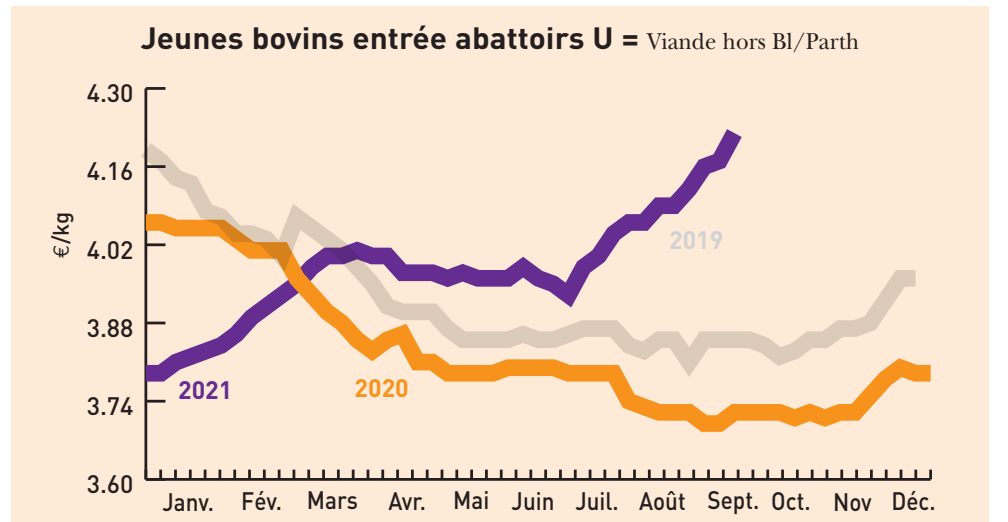

Gros bovins morts entrée abattoir (en euros/kg net, frais de transport inclus)		Cotations du Bassin Grand Sud du 20/09 au 26/09/2021							
		U+	U=	R+	R=	O+	O=	P+	P=
Jeunes bovins 12 à 24 mois									
Viande hors BI/Parth		4,20 €	4,17 €	-	-	-	-	-	-
Vaches									
Viande hors BI/Parth - 10 ans +350 kg		-	5,00	4,53 €	4,36 €	-	-	-	-
Charolaise - 10 ans +350 kg		-	-	4,32 €	4,21 €	-	-	-	-
Races mixte		-	-	-	-	3,57 €	-	-	-
Races lait		-	-	-	-	-	3,53 €	3,28 €	-
Génisses									
Viande + 350 kg		4,89 €	4,77 €	4,57 €	4,33 €	-	-	-	-
Tendance : Application d'un réseau.									

Indicateurs de marché : semaine 37 du 13/09 au 17/09/2021

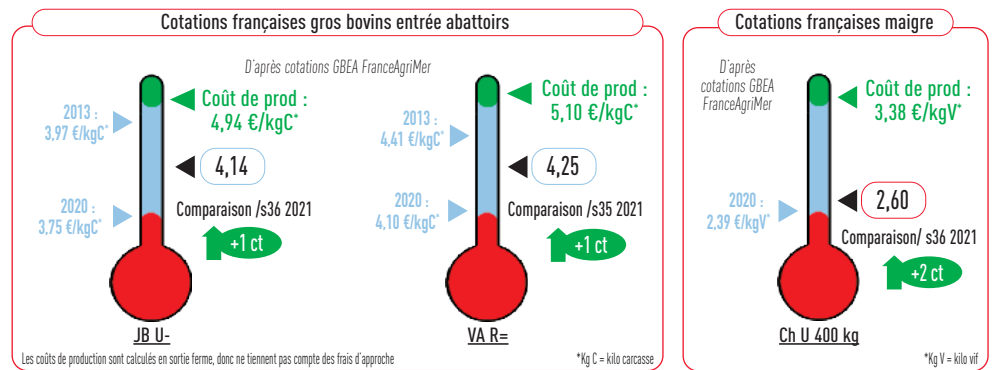
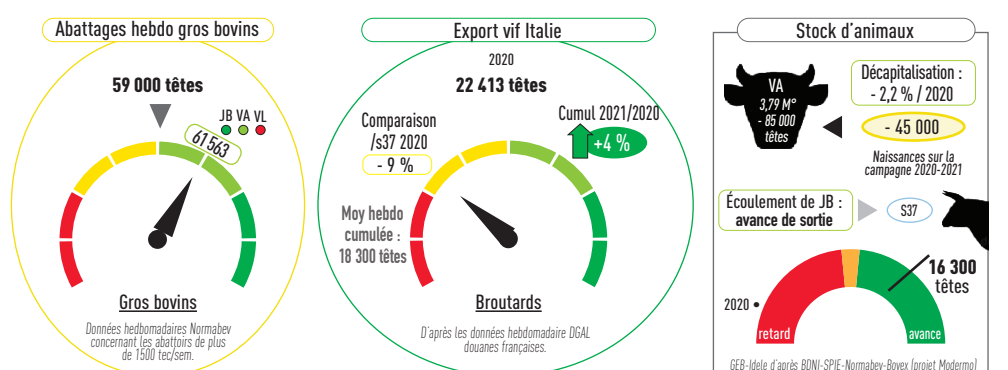

Cours & marchés

Veaux

Veaux de boucherie (kg net entrée abattoir)				
Cotations nationale FranceAgriMer du 20/09 au 26/09/2021				
Cat.	Blanc	Rose clair	Rose	Rouge
E	-	8,66 €	-	-
U	-	7,52 €	5,90 €	-
R	-	6,40 €	4,77 €	-
O	-	5,84 €	3,92 €	3,44 €

Veaux rose clair O - Cotations FranceAgriMer

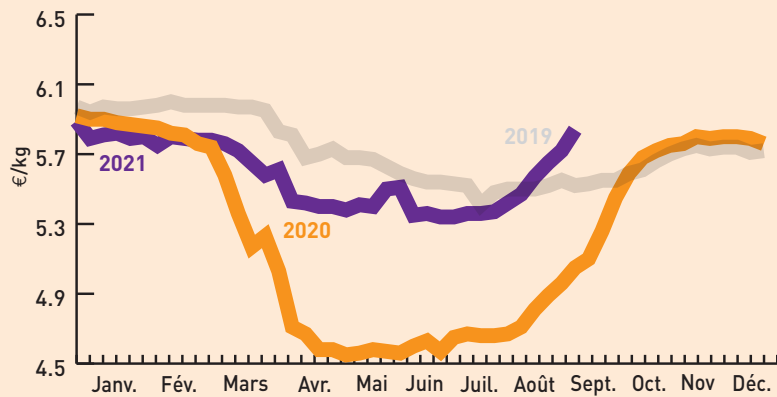

Jeunes veaux (prix min-maxi en euros)				
Marchés régionaux du 27/09 au 28/09/2021				
	Mâles croisement	Femelles croisement	Mâles Montbéliard	Laitiers mâles croisé laitier
St Laurent de Chamousset (veau de 10 j à 4 sem) Supérieure/Elevage (min-max)			200-265 €	455-515 €
Saint Étienne (veau 45-50 kg - Mixte)	150-270 €	100-190 €	60-110 €	10-30 €
Saint Étienne (veau 50-60 kg - Mixte)	300-400 €	190-270 €	50-65 kg 110-190 €	40-60 €
Saint Étienne (Supérieur élevage)	410-500 €	290-370 €	200-250 €	60-100 €
Bourg-en-Bresse (veau 45-50 kg - engrais)	130-220 €	100-150 €	75-125 €	10-30 €

Caprins

Chevreau vif (prix «départ élevage» hors taxe exprimé en euro/kg vif) Cotations FranceAgriMer du 20/09 au 26/09/2021				
Poids	Prix moyen	Variation		
		Valeurs	%	
8 à 11 kg	3,07	0,00	0,00	

Reconduction des cours.

Ovins

Prix moyen pondéré (entrée abattoir HT exprimé en euros/kg de carcasse [5 ^e quartier inclus]) Cotations FranceAgriMer du 20/09 au 26/09/2021				
Cat.	Poids	U	R	O
Couvert	13 - 16 kg	-	7,94 €	7,58 €
Couvert	16 - 19 kg	-	7,81 €	7,25 €
Gras	13 - 16 kg	-	-	-
Gras	16 - 19 kg	-	-	-

Prix moyens pondérés (entrée abattoir HT exprimé en euros/kg de carcasse [5 ^e quartier inclus]) Cotations FranceAgriMer du 20/08 au 26/08/2021	
Prix moyen pondéré des agneaux	Moyenne agneaux Rungis
7,37 € (+0,01)	7,71 (+0,06)

Prix moyen pondéré des agneaux

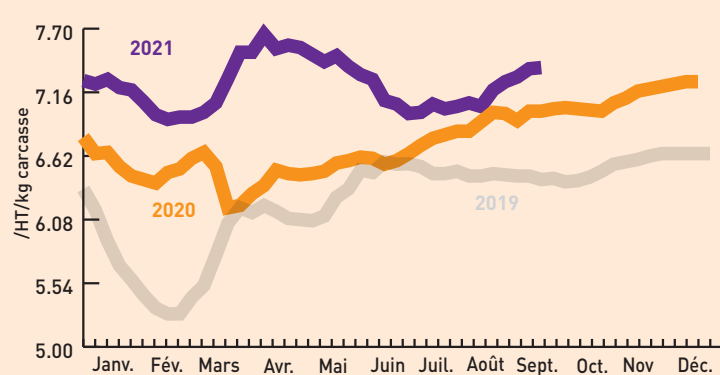

Porcins

Porcs charcutiers cadran de Plérin (5149 porcs présentés) Cotations du lundi 27 septembre 2021	
Prix moyen (sur une base de 56 TMP) :	1,256 €

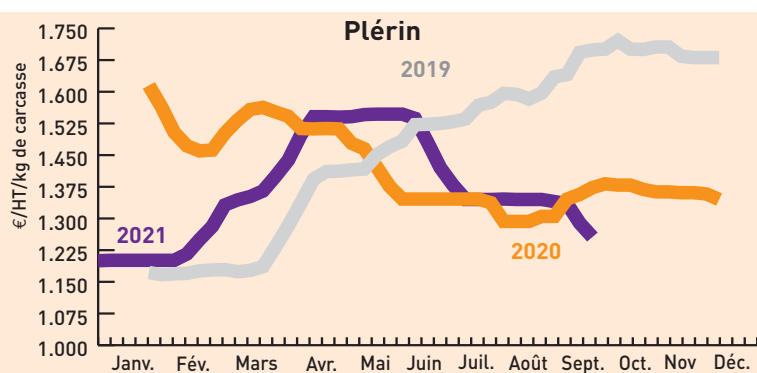

Porcs abattus en Rhône-Alpes Cotations FranceAgriMer du 17/09 au 23/09/2021	
Prix moyen	1,61 € /carcasse euros

Fruits et légumes

unité : le kg* (* unité utilisée sauf mention contraire)	Cotations du 28/09/2021		
	Lyon	Avignon-Cavaillon 23/09/2021	Rungis 28/09/2021
Ail violet sec France cat I 60-80 mm	5,00 €	5,10 €	5,50 €
Artichaut Cardinal France cat.I colis de 15	2,50 €	-	-
Artichaut Castel France cat.I colis de 15	2,20 €	(les 24) 2,10 €	2,30 €
Aubergine longue violette France cat.I	1,50 €	2,00 €	-
Bette France (plateau)	1,50 €	-	1,80 €
Carotte France avec fane cat I (la botte)	1,00 €	1,30 € (sans fane)	1,10 €
Carotte France cat I colis 12 kg	0,80 €	1,00 € (10 kg)	0,60 €
Céleri branche blanc France coupé cat I	1,75 €	-	-
Céleri branche vert France coupé cat I	1,10 €	1,45 €	1,10 €
Céleri rave France	1,10 €	1,50 €	1,10 €
Chicorée frisée France cat I colis de 10 (la pièce)	1,60 €	1,65 € (8 pièces)	6,20 €
Chou blanc France	0,80 €	-	0,70 €
Chou fleur couronnée cat I gros (les 6 pièces)	7,00 €	12,45 €	6,20 €
Concombre France cat 400-500g colis de 12 (la pièce)	0,57 €	(les 12) 8,95 € (500-600 g)	0,80 €
Courge Buttermut France cat I	0,95 €	-	0,90 €
Courge Potimarron France	1,10 €	1,15 €	1,30 €
Courgette verte France cat I 14-21 cm plateau	0,95 €	1,15 €	1,50 €
Endive France extra colis 5 kg	1,45 €	1,70 €	1,60 €
Épinard France cat.I	2,10 €	(feuille) 2,20 €	1,60 €
Haricot vert France ramassé machine cat I fin	1,50 €	5,25 €	1,30 €
Laitue feuille de chêne blonde France cat I colis de 12 (la pièce)	0,45 €	0,75 € (les 12 p)	6,50 €
Laitue feuille de chêne rouge France cat I colis de 12 (la pièce)	0,47 €	0,75 € (les 12 p)	6,50 €
Laitue pommée France cat I colis de 12 (la pièce)	0,45 €	0,75 € (les 12 p)	6,50 €
Marron France G1 (45-65/kg) sac 5 kg	5,50 €	6,50 €	6,50 €
Navet long-blanc France	1,30 €	1,60 €	-
Navet rond violet France	1,50 €	2,00 €	1,60 €
Noix Lara fraîche cat 34 mm plateau	3,40 €	3,90 €	-
Noix Lara fraîche cat 36 mm plateau	3,80 €	- (36 mm)	3,50 €
Poireau France cat.II 20-40 mm colis 10 kg	0,95 €	1,30 €	1,10 €
Poire Guyot France cat I 60-70 mm plateau 1 rg	1,50 €	-	-
Poire Williams France cat II 70-75 mm caisse	2,35 €	2,75 €	2,30 €
Pomme de terre ferme Agata France lavée cat I 50-75 mm sac 10 kg	0,52 €	0,80 €	-
Pomme de terre ferme Charlotte France cat I carton 12 kg	1,00 €	-	0,90 €
Pomme de terre chair chérie France cat I carton 12,5 kg	1,10 €	1,33 €	0,90 €
Pomme Gala France cat I 170/220 plateau 2 rg	1,30 €	(201/270g) 2,20 €	(201/270g) 1,70 €
Pomme Golden France cat I 201/270 g plateau 1 rg	1,45 €	1,90 €	1,50 €
Pomme Granny smith France cat I 136/200 g caisse vrac	1,20 €	-	1,60 €
Pomme Granny smith France cat I 170/220 g plateau 1 rg	1,35 €	2,00 €	-
Pomme Reinette grise du Canada France cat I 136/200 g caisse vrac	1,25 €	-	-
Pomme Reinette grise du Canada France cat I 201/270 g plat 1 rg	2,00 €	2,35 €	2,00 €
Potiron Muscade France	0,75 €	-	0,70 €
Radis noir France (la pièce)	0,90 €	-	-
Raisin Chasselas France cat.I plateau	2,60 €	3,85 €	4,00 €
Raisin Muscat Hambourg France cat.I plateau	2,80 €	3,90 €	3,00 €
Tomate allongée cœur France cat I 82-102 mm	1,80 €	-	3,30 €
Tomate ronde France cat.I 67-82 mm	1,50 €	1,75 €	-
Tomate ronde France grappe extra colis 10 kg	1,35 €	1,85 €	1,30 €
Tomate ronde zébrée France cat II	3,00 €	3,50 €	-

Vins des Côtes du Rhône

Enregistrement des transactions vrac Cumuls du 17/09 au 23/09/2021					
AOC	Mill.	Volume (Hl)	Prix moyen	Prix moyen millésime cumulé	Volume campagne tout millésime
Côtes-du-rhône régional	-	2 311			1 000 867
Rouge millésime	2020	2 105	144,1 €	136,1 €	
Rouge conventionnel	2020	1 970	138,9 €	130,1 €	
Millésime	2019	205	169,5 €	134,9 €	
Rouge conventionnel	2019	205	169,5 €	129,7 €	
Côtes du Rhône villages	-	1 878			168 873
Côtes du Rhône villages avec NG	-	321			64 674
Côtes du Rhône villages sans NG	-	1 557			104 199
Gigondas		104			20 843
Millésime	Vieux	44			
Vaqueyras		143			18 394

Vins du Beaujolais

Ventes en vrac au négoce Période arrêtée au 24 septembre 2021					
Appellation	Millésime	Cumul (ens. du millésime)		Évolution (comp. même période camp. précéd.)	
		Volume hl	Cours €/hl	Volume hl	Cours €/hl
Brouilly	2020	37 282	244,29	24%	-1%
Chénas	2020	4 101	253,77	48%	9%
Chiroubles	2020	4 320	242,32	24%	6%
Cote de Brouilly	2020	7 798	254,61	67%	3%
Fleurie	2020	22 770	284,19	24%	-1%
Juliénas	2020	17 346	259,23	47%	3%
Morgon	2020	32 218	301,31	18%	-1%
Moulin à Vent	2020	13 680	351,52	69%	-4%
Régnié	2020	9 280	228,12	56%	7%
Saint-Amour	2020	9 509	344,47	30%	1%
Villages Rouges nouveaux	2020	41 431	196,67	-22%	-4%
Villages Rouges	2020	74 235	175,63	45%	-2%
Beaujolais Rouges nouveaux	2020	61 398	195,56	-9%	-4%
Beaujolais Rouges	2020	58 852	155,58	298%	-9%