

Cours & marchés

Bovins

Gros bovins vifs (prix moyen en kg carcasse)		Les marchés en Sud-Est Centre			
Marchés	cat.	Laissac 14/09/2021	Bourg-en-Bresse 14/09/2021	St-Christophe-en B. 08/09/2021	National 06/09 au 12/09/2021
Vaches viande (V)	U	4,25 € →	-	-	4,85 € ↗
	R	3,90 € →	3,95 € →	4,35 € →	4,24 € ↗
	O	3,25 € →	3,40 € →	4,20 € ↗	3,75 € ↗
Vaches mixte (M)	R	3,40 € →	-	-	(R-) 3,63 € →
	O	3,25 € →	3,30 € →	-	(O+) 3,60 € →
Vaches lait (L)	O	3,05 € →	-	-	(O=) 3,38 € ↗
	P	2,90 € →	2,85 € →	-	(P+) 3,34 € ↗
	O	3,20 € →	3,15 € →	-	3,65 € ↗
Génisses VML	U	-	4,45 € →	4,75 € →	4,82 € ↗
	R	3,50 € →	3,95 € →	4,32 € ↗	4,29 € ↘
	O	3,20 € →	3,15 € →	-	3,65 € ↗
Taureaux VML	URO	2,95 € →	2,75 € →	3,23 € ↗	(U=) 3,33 € ↗

VML : viande, mixte, lait

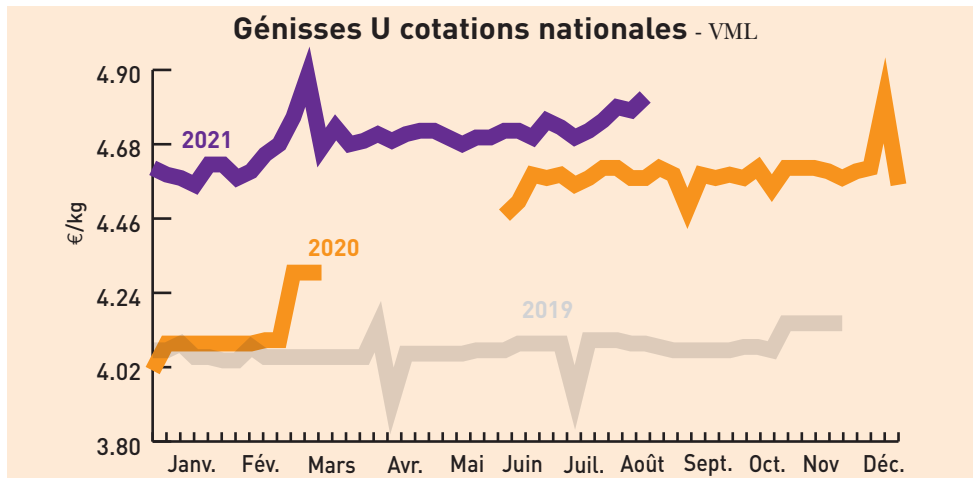

Marché de Moulin-Engilbert du 07/09/2021		Marché de Sancoins du 08/09/2021		
[prix moyen en kg carcasse]				
Génisses	U	R	U	R
24 à 36 mois	2,33 €	1,99 €	2,46 €	2,28 €
Vaches charolaises				
- 5 ans	2,28 €	2,01 €	-	-
5 à 10 ans	2,22 €	1,96 €	2,22 €	-
+ 10 ans	2,01 €	1,79 €	2,06 €	-

Broutards (6 à 12 mois, prix au kg vif)		Marché de Bourg-en-Bresse du 14/09/2021			
U				R	
Charolais					
Mâles légers de 250-300 kg	2,70 €		2,50 €		
Mâles légers de 300-350 kg	2,65 €		2,40 €		
Mâles légers de 350-400 kg	2,65 €		2,45 €		
Femelles légères de 250-300 kg	2,85 €		2,55 €		
Femelles légères de 300-350 kg	2,75 €		2,50 €		
Femelles légères de 350-400 kg	2,65 €		2,40 €		
Croisés charolais					
Mâles légers de 250-300 kg	2,65 €		2,30 €		
Mâles légers de 300-350 kg	2,55 €		2,20 €		
Mâles légers de 350-400 kg	2,55 €		2,20 €		
Femelles légères de 250-300 kg	2,75 €		2,00 €		
Femelles légères de 300-350 kg	2,65 €		2,00 €		
Femelles légères de 350-400 kg					

Tendance : Cours en hausse

Broutards charolais (6 à 12 mois, au kg vif)		Marché de St Christophe-en-Brionnais du 08/09/2021			
U (mini-maxi)				R (mini-maxi)	
Mâles légers					
250-300 kg	2,61-2,94 €		2,58-2,60 €		
300-350 kg	2,64-2,80 €		2,58-2,58 €		
350-400 kg	2,51-2,69 €		2,33-2,50 €		
Femelles légères					
250-300 kg	-		-		
300-350 kg	2,65-2,80 €		2,58-2,64 €		
350-400 kg	-		-		

Broutards charolais (6 à 12 mois, au kg vif)		Marché de Moulin-Engilbert du 07/09/2021			
U (mini-maxi)				R (mini-maxi)	
Mâles					
250-300 kg			2,57-2,73 €		
300-350 kg			2,60-2,68 €		
350-400 kg	2,62-2,75 €		2,50-2,57 €		
400-450 kg	2,56-2,68 €		2,54-2,59 €		

Tendance : L'offre est régulière et s'équilibre avec des besoins. Les cours se stabilisent après deux semaines de hausse et retrouvent leur niveau de l'automne 2019.

Bovins destinés à l'engraissement (prix au kg vif départ exploit.)		Dijon 06/09 au 12/09/2021								
E					U			R		
Mâles 6-12 mois										
300 kg										
350 kg				2,66 €						
400 kg				2,58 €						
Mâles 12-24 mois										
450 kg				2,51 €						
Femelles 6-12 mois										
270 kg				2,66 €						
Femelles 12-24 mois										
400 kg				2,58 €						

Tendance : Cours reconduits.

Gros bovins morts entrée abattoir (en euros/kg net, frais de transport inclus)		Cotations du Bassin Centre-Est du 06/09 au 12/09/2021						
Jeunes bovins 12 à 24 mois		E	U=	R=	R-	O+	O=	P+
Viande hors BI/Parth		-	4,16 €	3,97 €	-	-	-	-
Races mixte		-	-	3,59 €	3,55 €	3,55 €	-	-
Races lait		-	-	-	-	-	3,41 €	-
Bœufs		E	U=	R=	R-	O+	O=	P+
Races à viande		-	-	4,16 €	-	-	-	-
Races mixte		-	-	-	-	-	-	-
Races lait		-	-	-	-	-	3,39 €	3,34 €
Vaches		U=	U-	R+	O+	O=	P+	P=
Viande hors BI/Parth - 10 ans +350 kg		4,64 €	4,36 €	4,30 €	3,95 €	-	-	-
Charolaise - 10 ans +350 kg		4,63 €	4,36 €	4,30 €	-	-	-	-
Limousine - 10 ans +350 kg		-	4,43 €	4,35 €	-	-	-	-
Races mixte		-	-	-	3,59 €	3,55 €	-	-
Races lait		-	-	-	-	3,44 €	3,30 €	3,26 €
Génisses		U=	U-	R+	R=	O+		
Viande mixte lait		-	-	-	-	-	-	-
Viande +350 kg		4,92 €	4,60 €	4,45 €	4,32 €	-	-	-

Tendance : De la demande, sorties limitées.

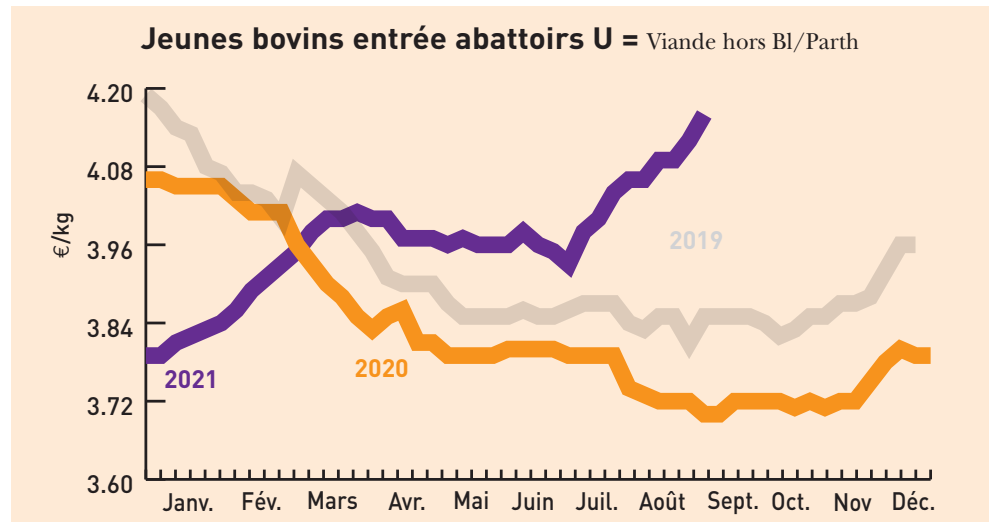

Gros bovins morts entrée abattoir (en euros/kg net, frais de transport inclus)		Cotations du Bassin Grand Sud du 06/09 au 12/09/2021							
Jeunes bovins 12 à 24 mois		U+	U=	R+	R=	O+	O=	P+	P=
Viande hors BI/Parth		4,18 €	3,14 €	-	-				
Vaches		U+	U=	R+	R=	O+	O=	P+	P=
Viande hors BI/Parth - 10 ans +350 kg			4,87 €	4,51 €	4,35 €	-	-	-	-
Charolaise - 10 ans +350 kg		-	-	4,44 €	4,19 €	-	-	-	-
Races mixte		-	-	-	-	3,58 €	-	-	-
Races lait		-	-	-	-	-	3,34 €	3,27 €	
Génisses		U=	U-	R+	R=	O+			
Viande + 350 kg		4,90 €	4,80 €	4,52 €	4,28 €	-	-	-	-

Tendance : Application d'un réseau.

Indicateurs de marché : semaine 35 du 30/08 au 03/09/2021

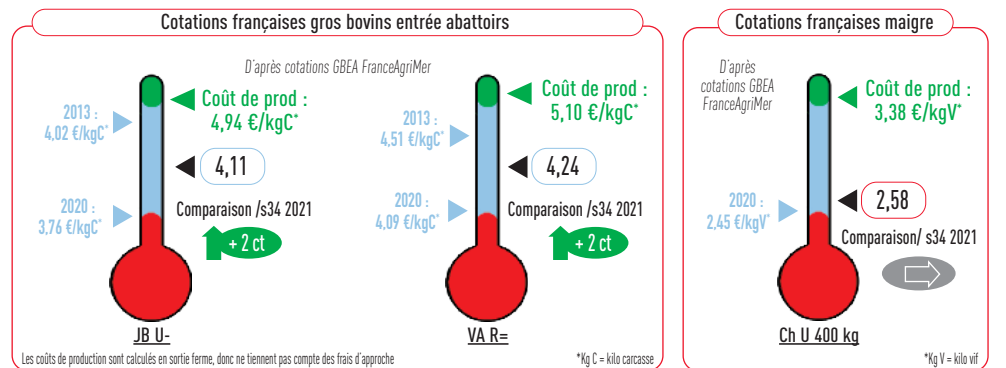
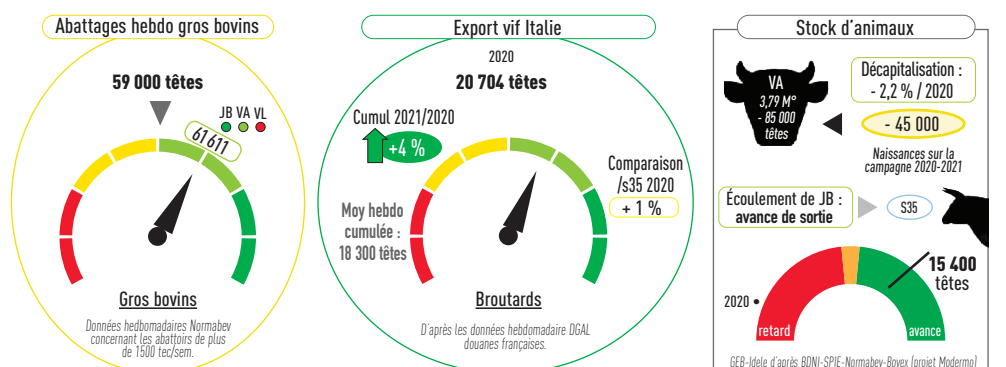

Cours & marchés

Veaux

Veaux de boucherie (kg net entrée abattoir) Cotations nationale FranceAgriMer du 06/09 au 12/09/2021				
Cat.	Blanc	Rose clair	Rose	Rouge
E	-	9,02 €	-	-
U	-	7,47 €	6,17 €	-
R	-	6,26 €	4,68 €	-
O	-	5,65 €	3,85 €	3,30 €

Veaux rose clair O - Cotations FranceAgriMer

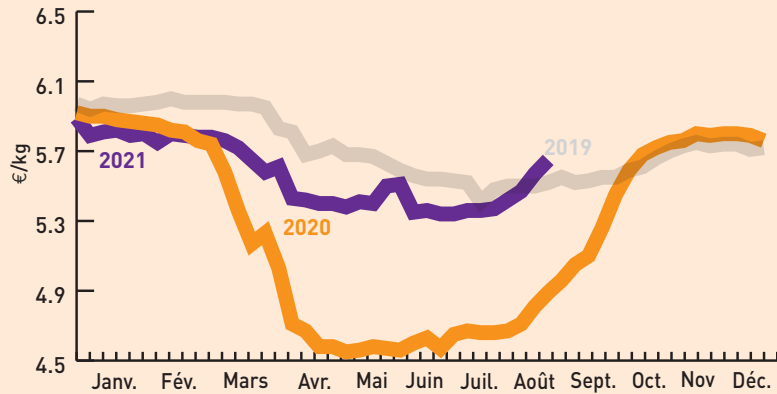

Jeunes veaux (prix min-maxi en euros) Marchés régionaux du 13/09 au 14/09/2021				
	Mâles croisement	Femelles croisement	Mâles Montbéliard	Laitiers mâles croisé laitier
St Laurent de Chamousset (veau de 10 j à 4 sem) Supérieure/Elevage (min-max)			210-280 €	465-535 €
Saint Étienne (veau 45-50 kg - Mixte)	150-270 €	100-190 €	60-110 €	10-30 €
Saint Étienne (veau 50-60 kg - Mixte)	300-380 €	190-270 €	50-65 kg 110-190 €	40-60 €
Saint Étienne (Supérieur élevage)	410-480 €	290-370 €	200-250 €	60-100 €
Bourg-en-Bresse (veau 45-50 kg - engrais)	130-220 €	100-150 €	75-125 €	10-30 €

Caprins

Chevreau vif (prix «départ élevage» hors taxe exprimé en euro/kg vif) Cotations FranceAgriMer du 06/09 au 12/09/2021			
Poids	Prix moyen	Variation	
		Valeurs	%
8 à 11 kg	3,07	-	-

Reprise de la cotation.

Ovins

Prix moyen pondéré (entrée abattoir HT exprimé en euros/kg de carcasse [5 ^e quartier inclus]) Cotations FranceAgriMer du 06/09 au 12/09/2021				
Cat.	Poids	U	R	O
Couvert	13 - 16 kg	-	7,81 €	7,48 €
Couvert	16 - 19 kg	-	7,70 €	7,16 €
Gras	13 - 16 kg	-	-	-
Gras	16 - 19 kg	-	-	-

Prix moyens pondérés (entrée abattoir HT exprimé en euros/kg de carcasse [5 ^e quartier inclus]) Cotations FranceAgriMer du 06/08 au 12/08/2021	
Prix moyen pondéré des agneaux	Moyenne agneaux Rungis
7,29 € (+ 0,04)	7,53 (=)

Prix moyen pondéré des agneaux

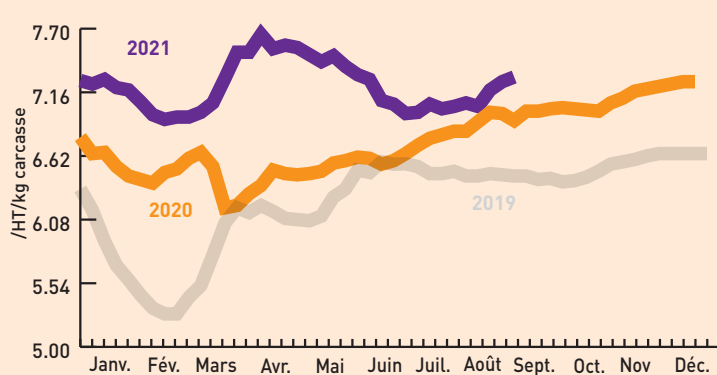

Porcins

Porcs charcutiers cadran de Plérin (5131 porcs présentés) Cotations du lundi 13 septembre 2021	
Prix moyen (sur une base de 56 TMP) :	1,335 €

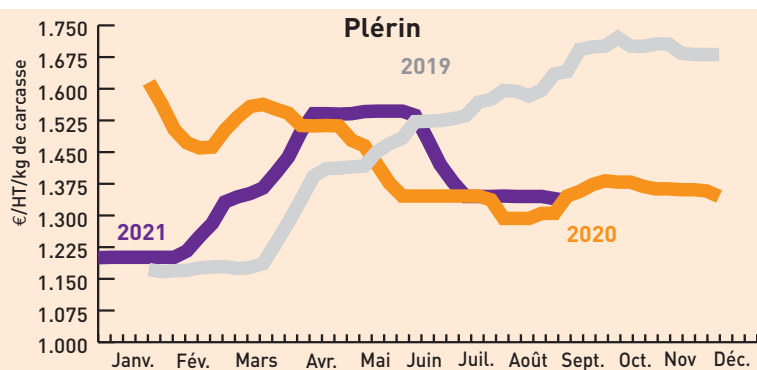

Porcs abattus en Rhône-Alpes Cotations FranceAgriMer du 03/09 au 09/09/2021	
Prix moyen	1,65 €/carcasse euros

Fruits et légumes

unité : le kg* (*) unité utilisée sauf mention contraire	Lyon	Avignon-Cavaillon	Rungis
	Cotations du 14/09/2021	09/09/2021	14/09/2021
Ail violet sec France cat I 60-80 mm	5,00 €	5,05 €	5,50 €
Artichaut Cardinal France cat.I colis de 15	1,30 €	-	-
Artichaut Castel France cat.I colis de 15	1,20 €	-	1,00 €
Aubergine longue violette France cat.I	1,60 €	1,50 €	-
Bette France (plateau)	1,55 €	-	1,90 €
Carotte France avec fane cat I (la botte)	1,00 €	1,30 € (sans fane)	1,10 €
Carotte France cat I colis 12 kg	0,90 €	1,00 € (10 kg)	0,80 €
Céleri branche blanc France coupé cat I	1,75 €	-	-
Céleri branche vert France coupé cat I	1,20 €	1,45 €	1,10 €
Céleri rave France	1,20 €	1,50 €	1,10 €
Chicorée frisée France cat I colis de 10 (la pièce)	1,65 €	1,60 € (8 pièces)	13,50 €
Chou blanc France	0,75 €	-	0,70 €
Chou fleur couronnée cat I gros (les 6 pièces)	10,00 €	17,45 €	9,00 €
Concombre France cat 400-500g colis de 12 (la pièce)	0,65 €	(les 12) 8,00 € (500-600 g)	0,80 €
Courgette verte France cat I 14-21 cm plateau	1,10 €	1,15 €	1,25 €
Endive France extra colis 5 kg	2,00 €	2,15 €	1,80 €
Épinard France cat.I	2,00 €	-	1,60 €
Fenouil France	1,85 €	-	1,50 €
Haricot vert France ramassé machine cat I fin	2,00 €	6,00 €	1,30 €
Laitue feuille de chêne blonde France cat I colis de 12 (la pièce)	0,47 €	0,75 € (les 12 p)	7,00 €
Laitue feuille de chêne rouge France cat I colis de 12 (la pièce)	0,48 €	0,80 € (les 12 p)	7,00 €
Laitue pommée France cat I colis de 12 (la pièce)	0,48 €	0,80 € (les 12 p)	7,00 €
Melon Charentais jaune France cat I 1150 g-1350 g plateau (pièce)	1,20 €	(800-950g) 1,70 €	1,35 €
Melon Charentais jaune France cat I 950 g-1150 g plateau (pièce)	1,00 €	-	1,20 €
Navet long-blanc France	1,60 €	1,55 €	-
Navet rond violet France	1,60 €	1,85 €	1,30 €
Persil frisé France (plateau)	2,60 €	-	2,20 €
Poireau France cat.II 20-40 mm colis 10 kg	0,95 €	1,50 €	1,10 €
Poire Guyot France cat I 60-65 mm plateau 1 rg	1,50 €	(65-70 mm) 2,20 € (65-70 mm)	1,60 €
Poire Williams France cat II 60-70 mm caisse	1,60 €	(70-75 mm) 2,70 € (70-75 mm)	2,30 €
Pomme de terre ferme Agata France lavée cat I 50-75 mm sac 10 kg	0,50 €	0,90 €	-
Pomme de terre ferme Charlotte France cat I carton 12 kg	1,10 €	-	1,10 €
Pomme de terre chair ferme Linzer délicatess lavée cat.I 17-35mm	3,50 €	-	-
Pomme de terre Linzer délicatess France cat.I +35mm	1,00 €	-	-
Pomme Gala France cat I 170/220 plateau 2 rg	1,40 €	(201/270g) 2,20 € (201/270g)	1,70 €
Pomme Golden France cat I 201/270 g plateau 1 rg	1,60 €	1,85 €	1,70 €
Pomme Granny smith France cat I 136/200 g caisse vrac	1,30 €	-	1,70 €
Pomme Granny smith France cat I 170/220 g plateau 1 rg	1,80 €	2,00 €	-
Pomme Reinette grise du Canada France cat I 136/200 g caisse vrac	1,40 €	-	1,70 €
Pomme Reinette grise du Canada France cat I 201/270 g plat 1 rg	2,20 €	-	2,00 €
Prune bleue France cat I 35-40 mm plateau	2,10 €	-	2,40 €
Radis noir France (la pièce)	0,95 €	-	-
Raisin Chasselas France cat.I plateau	2,50 €	3,85 €	4,00 €
Raisin Muscat Hambourg France cat.I plateau	3,50 €	4,10 €	3,40 €
Tomate allongée cœur France cat I 82-102 mm	3,20 €	-	3,20 €
Tomate ronde France cat.I 67-82 mm	1,15 €	1,60 €	1,40 €
Tomate ronde France grappe extra colis 10 kg	1,60 €	1,60 €	1,30 €
Tomate ronde zébrée France cat II	4,20 €	3,40 €	-

Vins des Côtes du Rhône

Enregistrement des transactions vrac Cumuls du 03/09 au 09/09/2021					
AOC	Mill.	Volume (Hl)	Prix moyen	Prix moyen millésime cumulé	Volume campagne tout millésime
Côtes-du-rhône régional	-	4 333			989 123
Rouge millésime	2020	3 240	133,4 €	136,0 €	
Rouge conventionnel	2020	3 240	133,4 €	130,0 €	
Rosé millésime	2020	87	140,8 €	138,3 €	
Rosé conventionnel	2020	87	140,8 €	136,9 €	
Côtes du Rhône villages	-	850			165 954
Côtes du Rhône villages avec NG	-	505			64 198
Côtes du Rhône villages sans NG	-	345			101 755
Rasteau	-	163			10 661
Saint-Joseph	-	157			12 370
Rouge conventionnel	2020	148	668,8 €	694,8 €	
Vacqueyras	-	131			18 151

Vins du Beaujolais

Ventes en vrac au négoce Période arrêtée au 10 septembre 2021					
Appellation	Millésime	Cumul (ens. du millésime)		Évolution (comp. même période camp. précéd.)	
		Volume hl	Cours €/hl	Volume hl	Cours €/hl
Brouilly	2020	37 171	244,18	24%	-1%
Chénas	2020	4 101	253,77	48%	9%
Chiroubles	2020	4 311	241,99	29%	4%
Cote de Brouilly	2020	7 798	254,61	73%	2%
Fleurie	2020	22 674	284,21	24%	-1%
Juliénas	2020	17 234	259,26	57%	1%
Morgon	2020	32 208	301,27	18%	-1%
Moulin à Vent	2020	13 081	349,79	62%	-5%
Régnié	2020	9 280	228,12	56%	7%
Saint-Amour	2020	9 241	344,11	26%	1%
Villages Rouges nouveaux	2020	41 431	196,67	-22%	-4%
Villages Rouges	2020	74 216	175,58	49%	-2%
Beaujolais Rouges nouveaux	2020	61 398	195,56	-9%	-4%
Beaujolais Rouges	2020	58 691	155,47	299%	-9%